A1 - (594 x 841)

VOORGEVEL

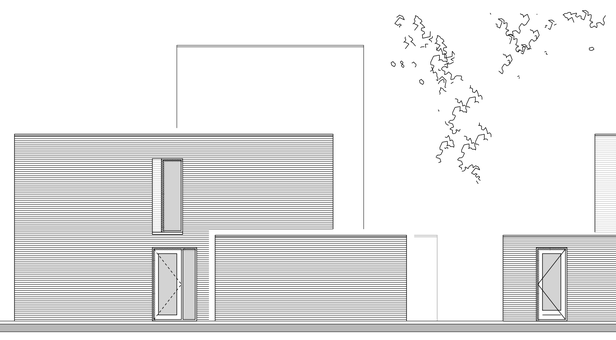

RECHTER ZIJGEVEL

ACHTERGEVEL

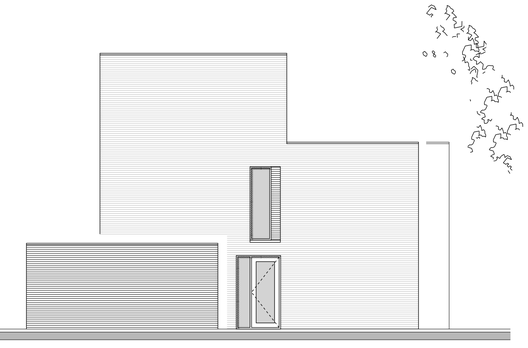

LINKER ZIJGEVEL

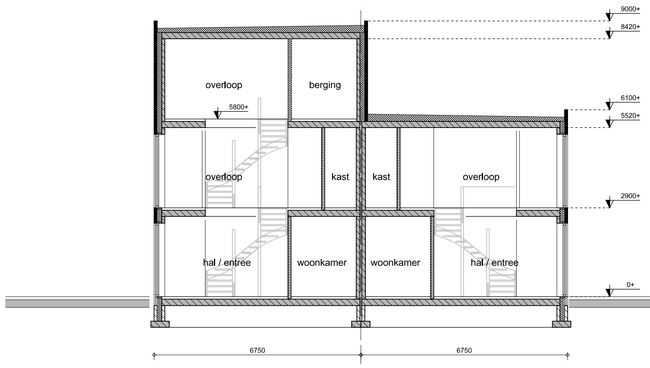

DWARSDOORSNEDE

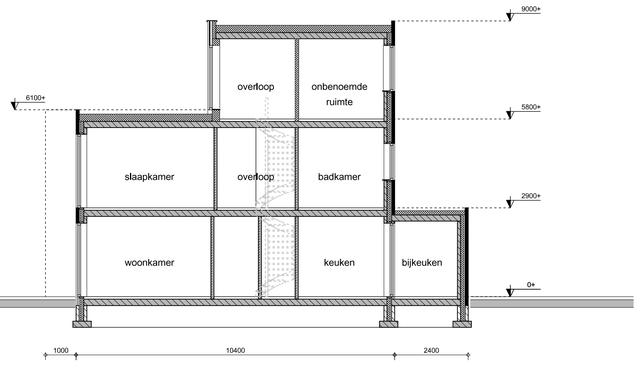

LANGSDOORSNEDE

RENVOOI:

- Gevelsteen
- Prefab betonnen binnenspouwbladen
- Isolatie - Rc conform BBL
- Cellenbeton scheidingswanden

Niet-ioniserende rookmelder, rechtstreeks zonder schakelaar aangesloten op de elektrische installatie. Alle rookmelders zijn met elkaar verbonden. Conform NEN 2555.

KLEUREN / MATERIALEN:

Metselwerk licht	gevelsteen	rood (Altena 92-44)
Metselwerk donker	gevelsteen	donker bruin (Altena 92-48)
HSB-gevels	stucwerk	wit
Kozijnen	kunststof	antraciet
Dr delen	kunststof	antraciet
Daktrim	aluminium	antraciet

ALGEMEEN:

- Alle kozijn kunststof kozijnen vlgs monster
- Alle kozijnen tot de grond voorzien van letselwerend glas.
- Alle beton-, hout- en staalconstructie alsmede wapening volgens berekening van de constructeur.
- Alle constructie-onderdelen stormvast verankeren d.m.v. ankers en boutconstructies.
- Alle materialen leveren en monteren/verwerken volgens KOMO-keurmerk.
- Isolatiewaarden volgens NTA 8800
- Luchtverversing volgens NEN 1087 beweegbare delen zoals aangeven op geveltekening, ventilatieroosters zoals aangeven in bijlage ventilatieberekening.
- Hoogteverschil t.p.v. voordeur met maaiveld < 20 mm
- Hang- en sluitwerk volgens Politiekeurmerk veilig wonen.
- Muisdichte kruipruimteventilatieroosters aanbrengen.

BOUWBESLUIT:

Traphoogte:	ca. 2900 mm
Trapbreedte:	900 mm
Optrede	max. 188 mm (16 treden incl. wel)
Aantrede:	min. 220 mm

BADKAMER + TOILET:

Vloer:	Procasa vloertegels
Wanden:	Procasa wandtegels - toilet tot 1,20 boven vloer - badkamer tot plafond
rad	Elektriche wandradiator
	Vrijdragende toiletpot met closetzitting & deksel
	Wastafel met spiegel & planchet Grohe mengkraan
	Fontein met Grohe kraan
	Douche - douchekop op glijstang

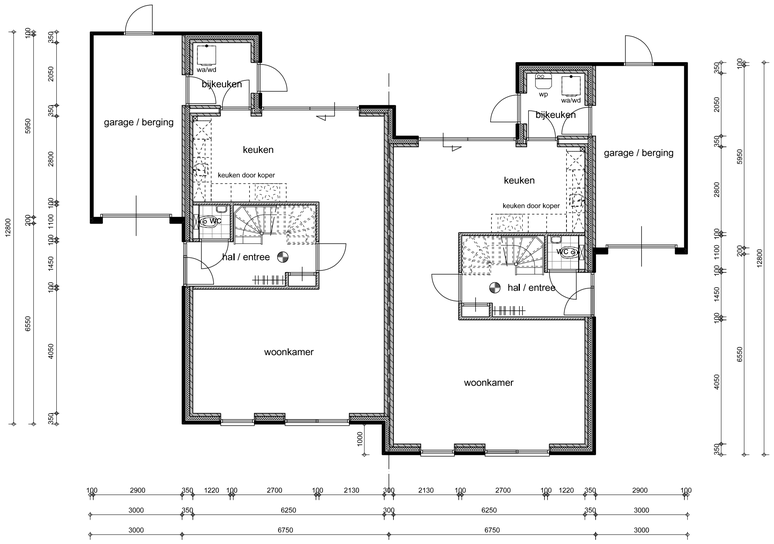

BEGANE GROND

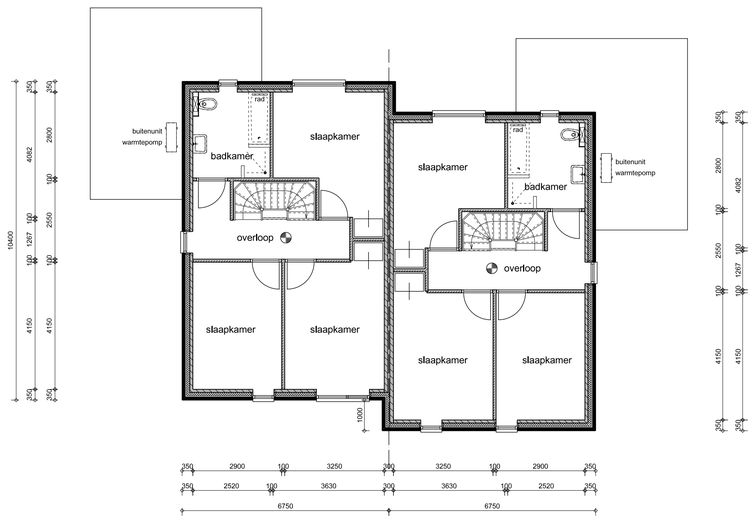

VERDIEPING 1

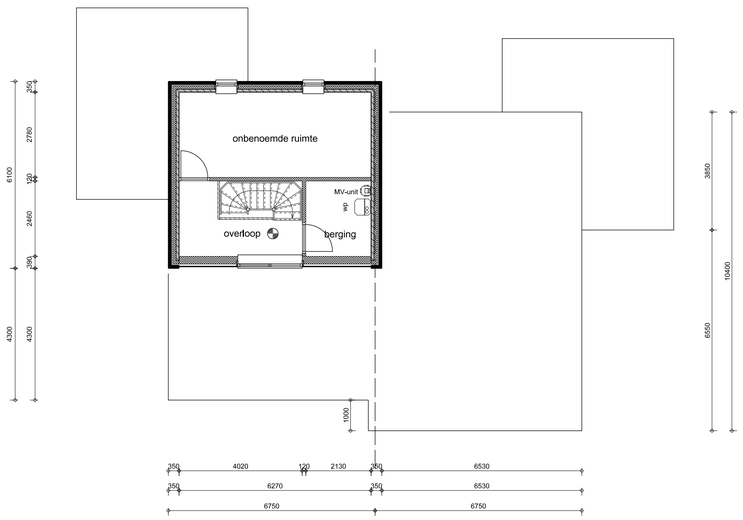

VERDIEPING 2

STRAATBEELD CROONHOVEN

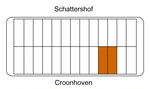

ONTWIKKELING 26 WONINGEN

	A	B	C	D	E	F
24-04-2026						
12-05-2026						

GEWIJZIGD

Schaal 1:100/250

projectadres
STEDELIJK WONEN AAN DE CROONHOVEN
SAPPEMEER

OVERZICHTSTEKENING WONING KAVEL 10 & 11

24145.1011.do.01

VITAVERT GROININGEN BV

De kunst van bouwen.

vellinga muntinga architectuur
Hekstraat 34 9411 NH Beilen 0593 54 11 91 @vm-a.nl

maten in het werk controleren c.q. bepalen